Infographie
Nuance® Dragon Medical One

NUANCE

Optimisez vos consultations et libérez plus de temps pour vos patients

Le vieillissement de la population entraîne une **hausse des dépenses** de santé liées aux affections de longue durée.

9 patients sur 10 qui se rendent aux urgences consultent aussi leur médecin de ville.

Les coûts des soins de santé ne cessent d'augmenter: **3.1 K€** par habitant en 2019.

Les médecins généralistes français travaillent en moyenne **54 heures** par semaine.

Des consultations qui durent en moyenne **18 minutes**.

Part des 65 ans et plus dans la population totale, en %

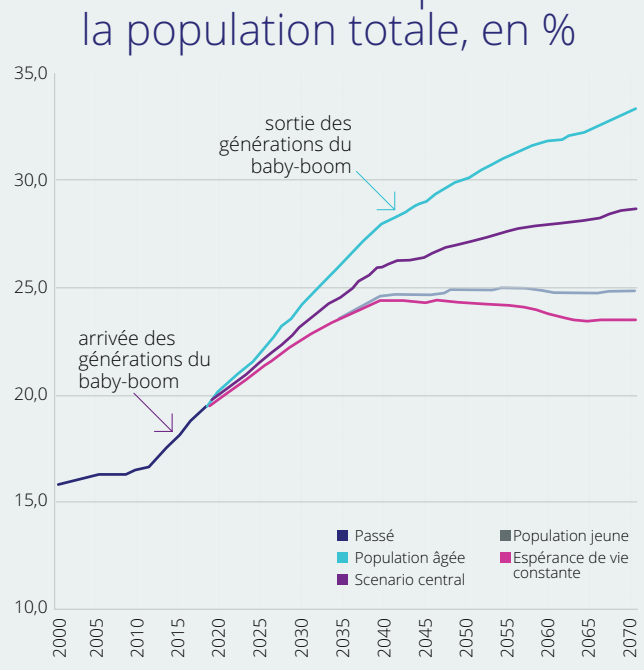

© Centre d'observation de la société

En 2018, le nombre de médecins généralistes était de 1.53 pour 1000 habitants

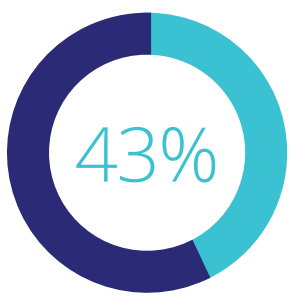

43% de la journée des médecins consiste à saisir des données

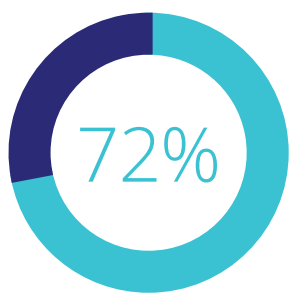

72% des médecins se plaignent de manquer de temps

Les nouvelles technologies peuvent-elles aider les médecins à gagner du temps?

Les nouvelles technologies permettent aux médecins de gagner du temps lorsqu'ils s'occupent de leurs patients.

Je suis très satisfait de Dragon Medical, la solution de reconnaissance vocale que j'ai choisie après l'avoir utilisée précédemment dans un autre établissement. Je l'utilise aujourd'hui sur Mac et cela me permet de dégager du temps pour ma secrétaire à qui j'épargne la frappe de 70 courriers par semaine en moyenne. Par conséquent elle effectue d'autres tâches plus importantes. L'utilisation de Dragon Medical est vraiment simple et avec un ordinateur puissant il n'est même plus nécessaire de brancher un microphone. C'est assez bluffant.

— Docteur Abdou, Chirurgien urologue à la clinique Claude Bernard à Ermont

La télémédecine

- Une prise en charge à distance par des médecins utilisant les technologies de l'information et de la communication est possible et facile dans un contexte pandémique.
- La téléconsultation médicale s'est ancrée dans les habitudes des médecins généralistes et spécialistes.
- 1 million de téléconsultations enregistrées par la CNAM par semaine depuis le début de la pandémie.
- Les patients apprécient le gain de temps et la commodité.
- Dragon Medical apporte une aide précieuse pour créer en temps réel un compte rendu et le remettre au patient à la fin de la consultation.

Les médecins peuvent dicter 150 mots à la minute – 3 fois plus vite qu'avec un clavier.

Pourquoi choisir Dragon Medical One, la reconnaissance vocale médicale dans le Cloud?

- Technologie de pointe portée par l'Intelligence Artificielle
- Abonnement mensuel, économique
- Solution sécurisée, précise, rapide, facile d'utilisation, toujours disponible et flexible
- Gestion des vocabulaires de différentes spécialités médicales

Dragon Medical One

- Accroît l'efficience et le rendement
- Améliore la qualité et l'efficacité opérationnelle
- Permet de gagner en temps et en efficacité

Satisfaction des patients

Satisfaction des médecins

Sources:
Les dépenses de santé en 2019 - Résultats des comptes de la santé - édition 2020
Le vieillissement de la population entraîne une hausse des dépenses de santé liées aux affections de longue durée- Études et Résultats n°n°1077, Drees, Septembre 2018
9 patients sur 10 qui se rendent aux urgences consultent aussi leur médecin de ville- Études et Résultats, n°1157, Drees, août 2020.
TradingEconomics.com | OECD
https://www.profilmedecin.fr/contenu/chiffres-cles-medecin-generaliste/
https://www.leparisien.fr/economie/confinement-la-confiance-des-francais-pour-la-teleconsultation-explose-08-05-2020-8313366.php
https://fr.statista.com/statistiques
Forbes, https://www.forbes.fr/technologie/lintelligence-artificielle-comme-outil-pour-rapprocher-medecins-et-patients/ , Mars 2019

A propos de Nuance Communications, Inc.
Nuance Communications (Nuance) est un pionnier de la technologie et leader sur le marché de l'IA conversationnelle et de l'intelligence ambiante. Offrant un panel complet de services, Nuance est le partenaire de confiance de 90% des hôpitaux américains et 85% des entreprises Fortune 100 à travers le monde. Nous créons des solutions intuitives qui amplifient la capacité des gens à aider les autres.

© 2021 Nuance Communications Ireland, Ltd. All rights reserved.

HC_5053_02_IG, February 23, 2021_FR_FRANCE